



CAPEF

ADDITIF N° 0001 /CAPEF/SG/DAAF/SDBMRC/SMP/BEAO 28 MAI 2026

PORTANT MODIFICATION ET AJOUT DU PLAN ARCHITECTURAL

DANS LE DOSSIER D'APPEL D'OFFRES NATIONAL OUVERT

N°0003/AONO/CAPEF/CIPM/2026 du 22 Mai 2026

POUR LES TRAVAUX DE CONSTRUCTION D'UN BLOC DE DEUX (02) SALLES DE CLASSE
MODERNES EN BRIQUES DE TERRE STABILISEES AU CIMENT A L'ECOLE PRATIQUE
D'AGRICULTURE ET DE BOIS D'AMBAM (EPABA)

1- AU LIEU DE: PLAN ARCHITECTURAL DE LA POUSSINIÈRE

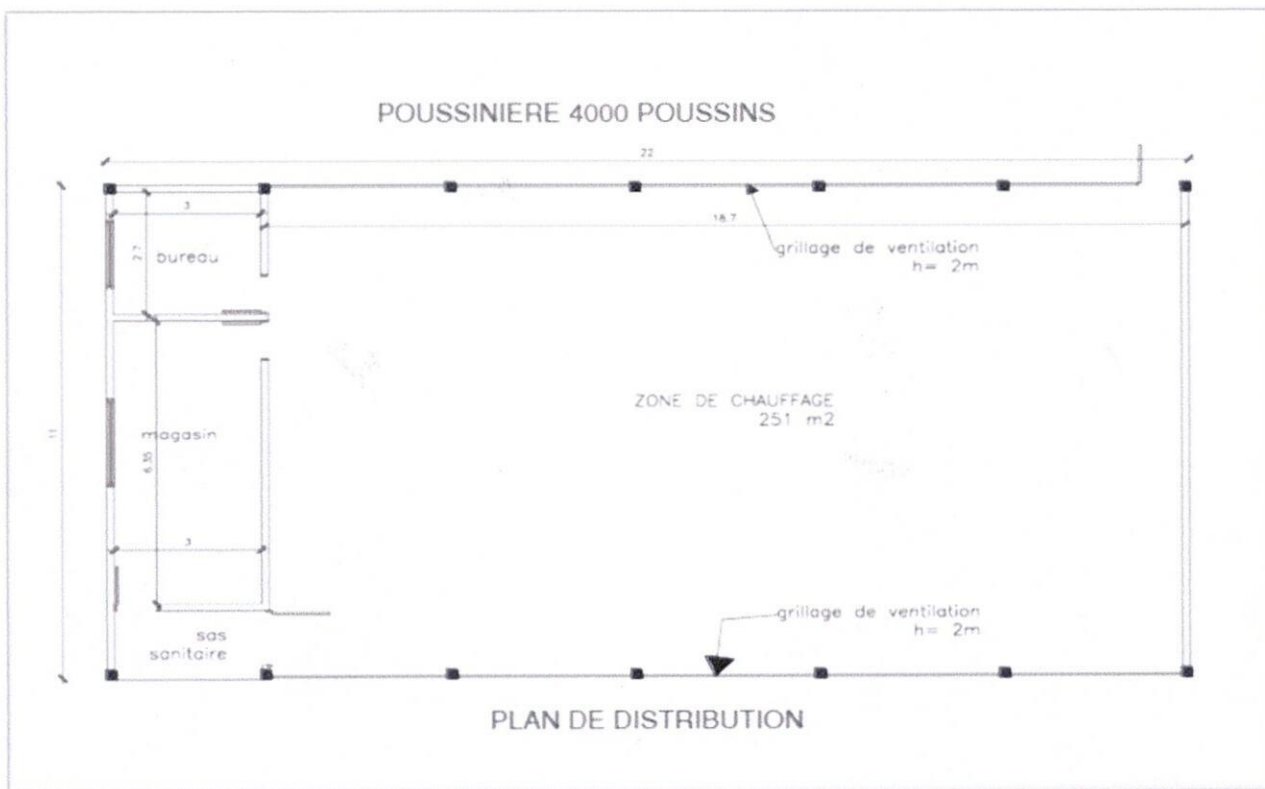

POUSSINIERE 4000 POUSSINS

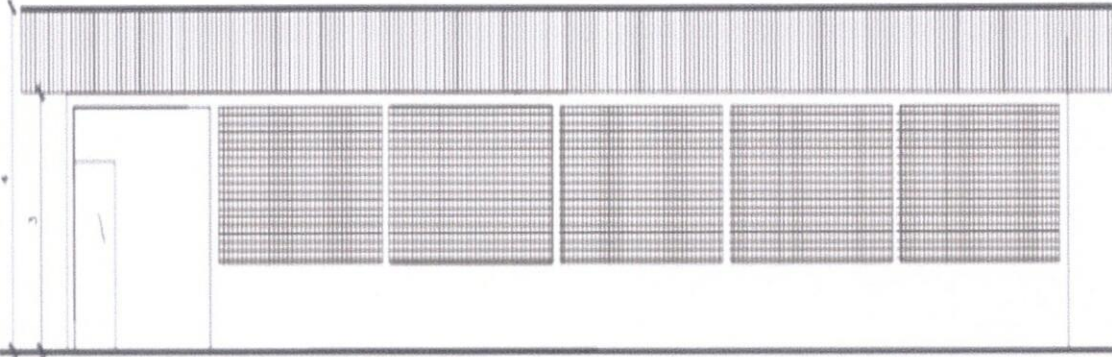

FACADE PRINCIPALE

2- LIRE PLUTÔT: PLAN ARCHITECTURAL BLOC DE DEUX (02) SALLES DE CLASSE
MODERNES EN BRIQUES DE TERRE STABILISÉES AU CIMENT

Pignon Droit

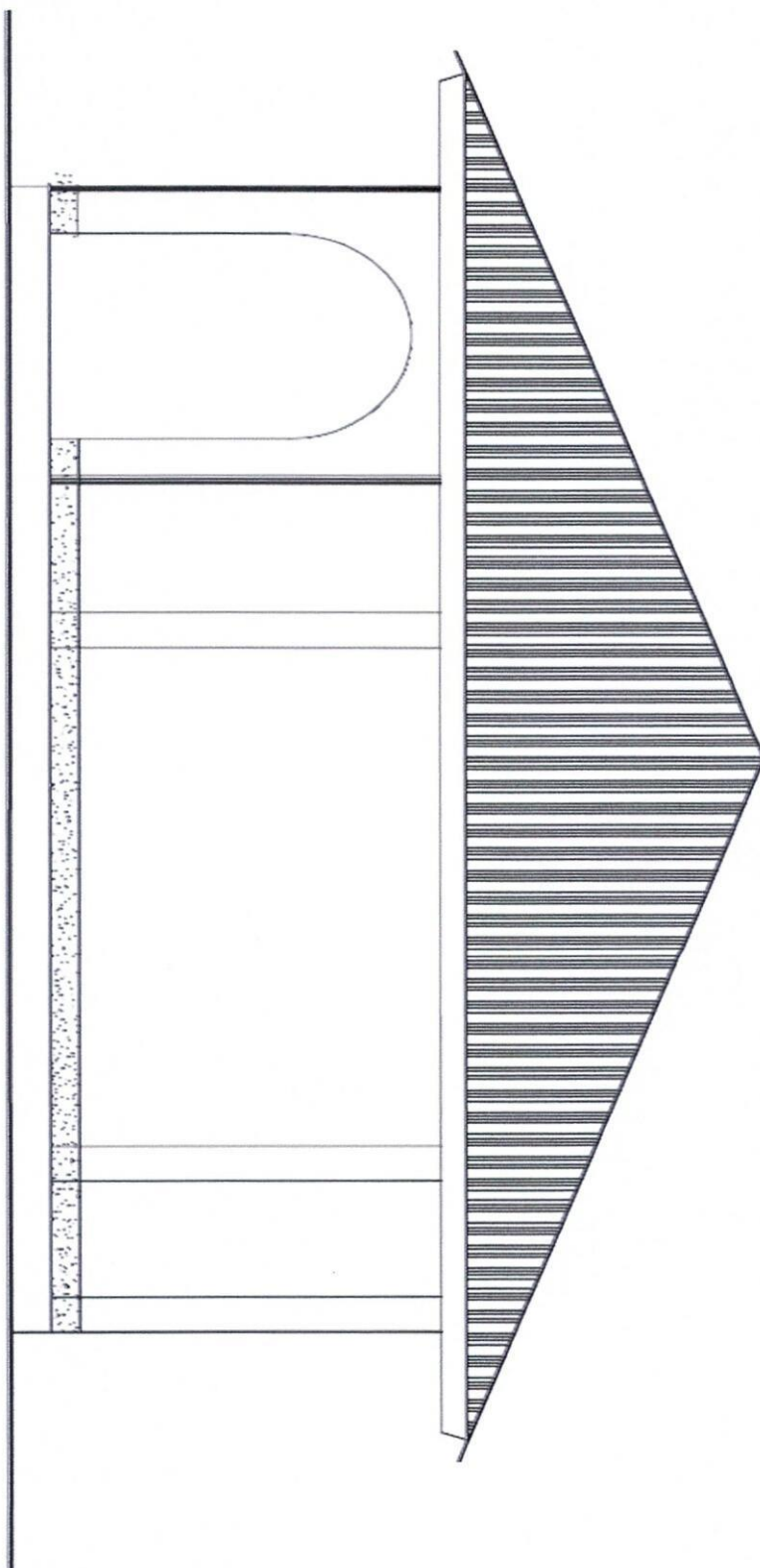

PREMIERE ASSISE

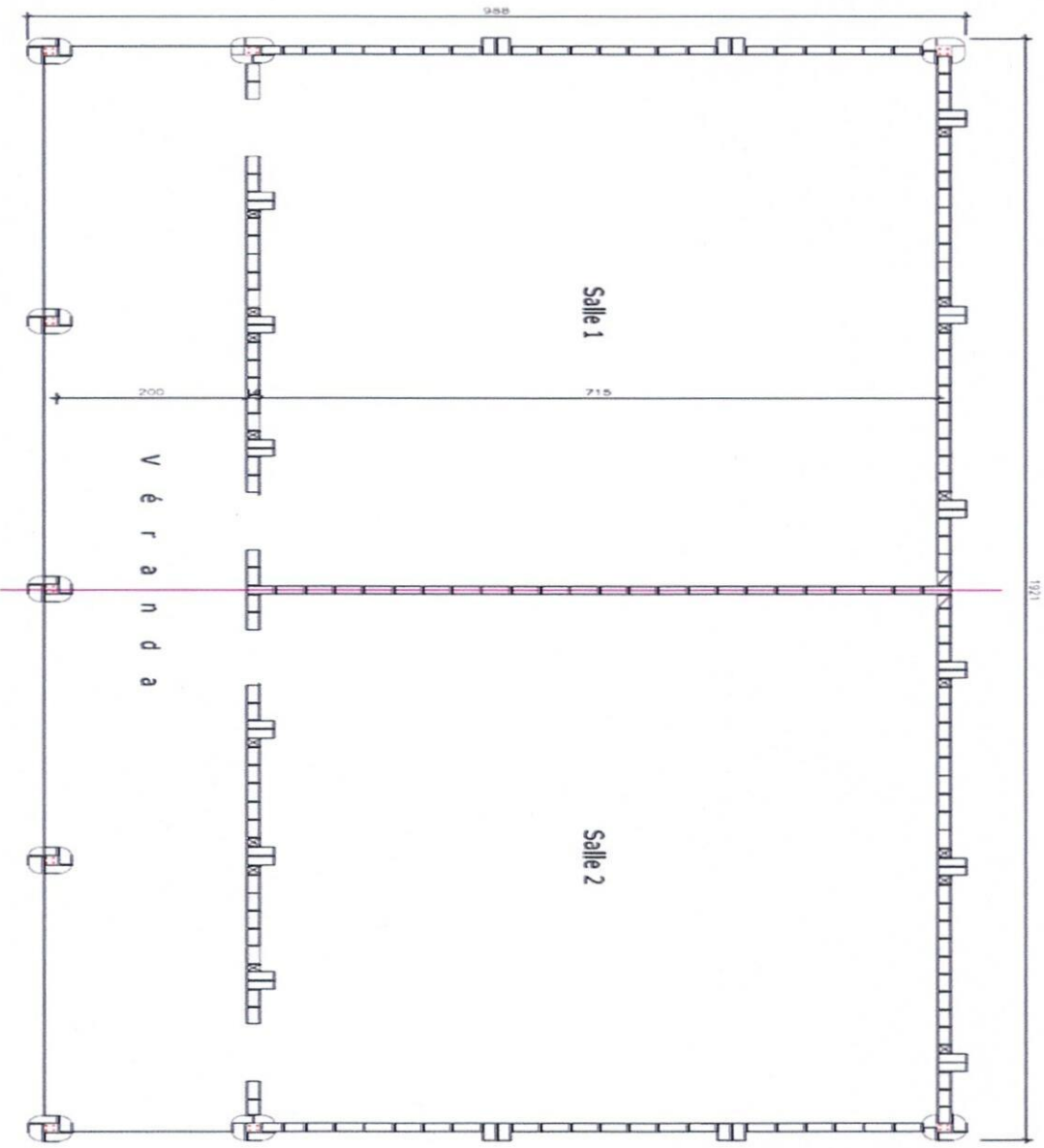

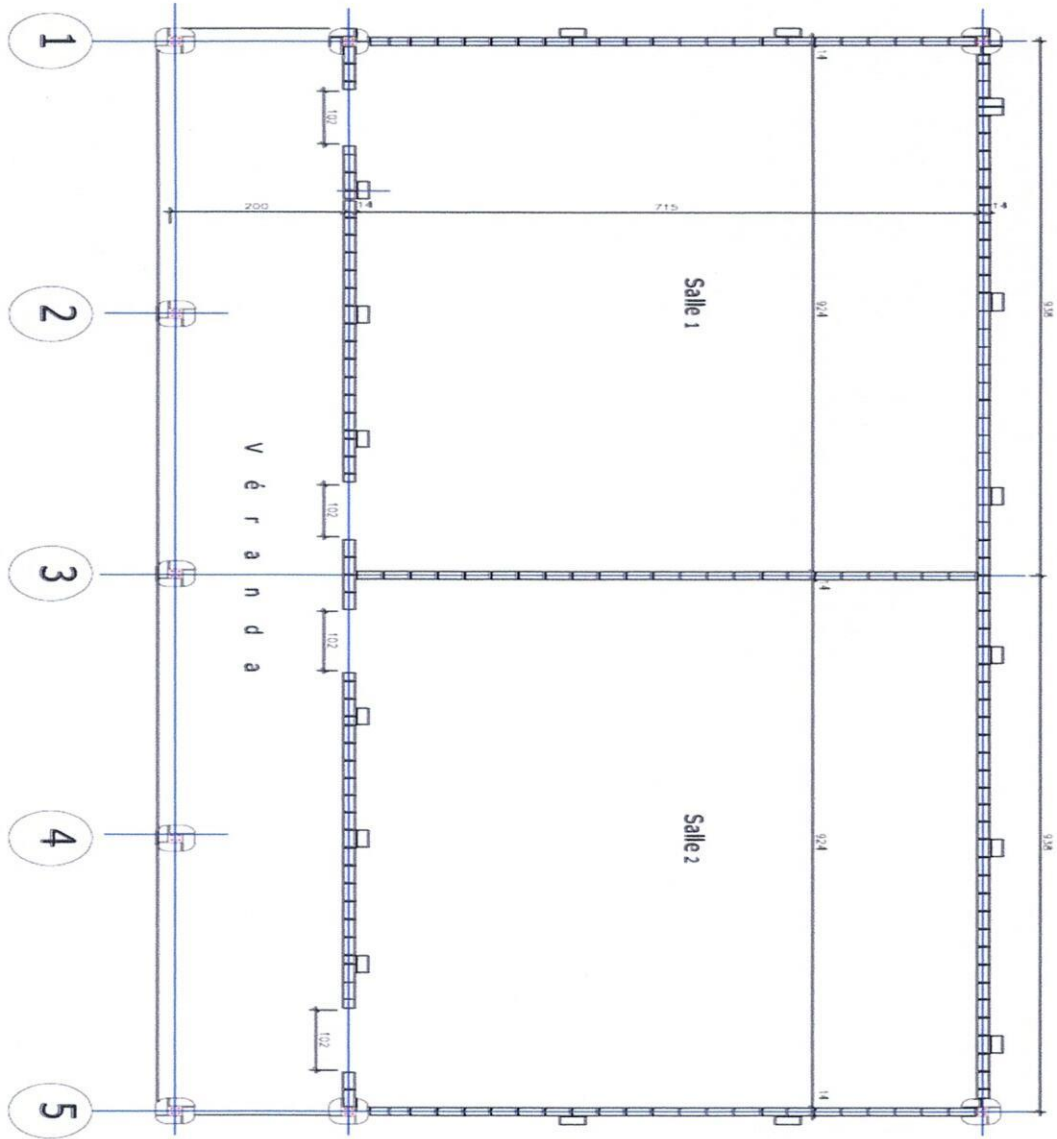

DEUXIEME ASSISE

Le reste sans changement.

Yaoundé, le **28 MAI 2026**

LE PRESIDENT,



Mindjos Momony
Martin Paül